

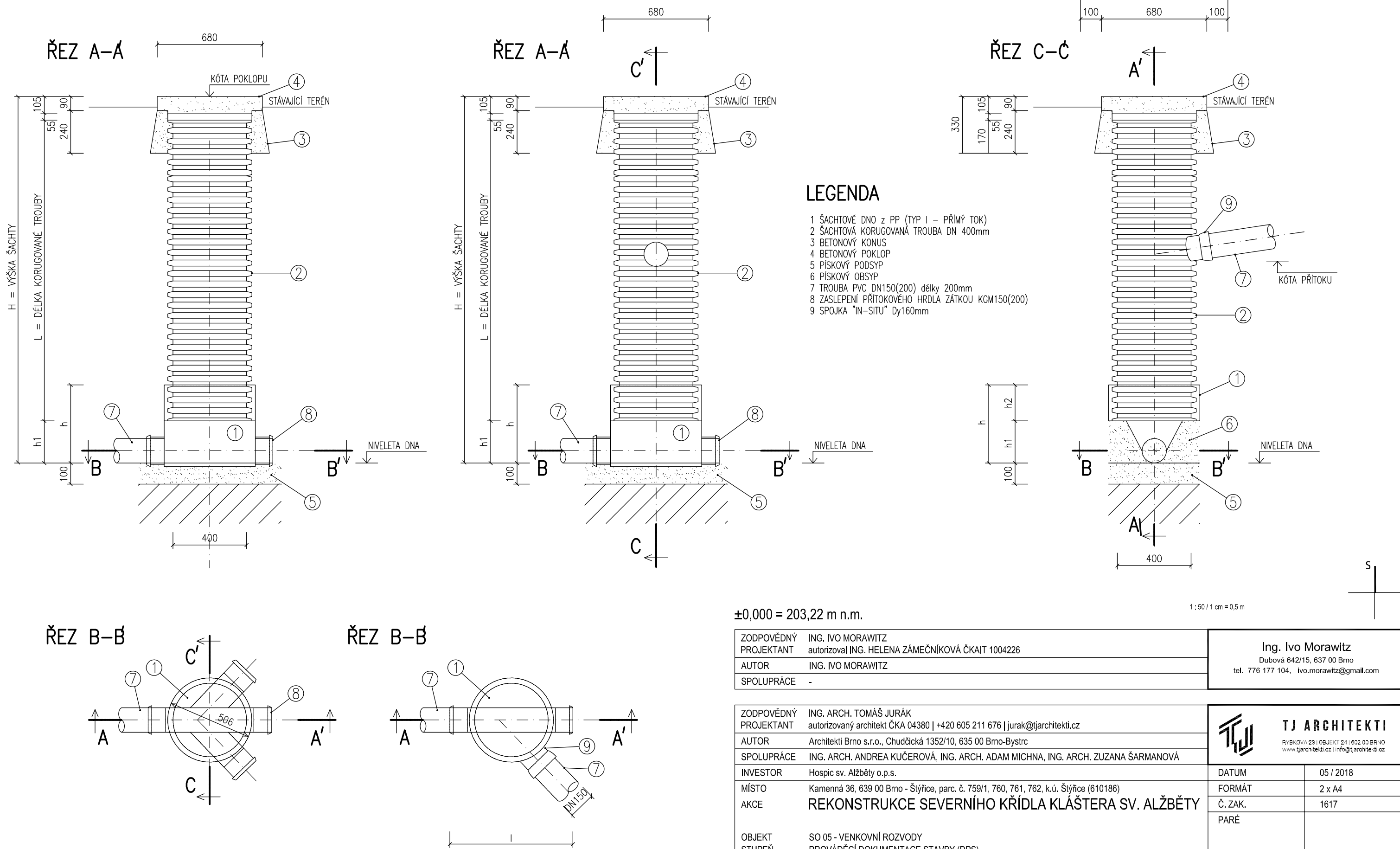

# SCHÉMA ČISTÍCÍ ŠACHTY DN400

OSAZENÍ PRŮBĚŽNÉ ŠACHTY

OSAZENÍ JAKO SPÁDIŠTĚ



ZODPOVĚDNÝ PROJEKTANT		ING. IVO MORAWITZ autorizoval ING. HELENA ZÁMEČNÍKOVÁ ČKAIT 1004226		Ing. Ivo Morawitz Dubová 642/15, 637 00 Brno tel. 776 177 104, ivo.morawitz@gmail.com	
AUTOR		ING. IVO MORAWITZ			
SPOLUPRÁCE		-			

ZODPOVĚDNÝ PROJEKTANT		ING. ARCH. TOMÁŠ JURÁK autorizovaný architekt ČKA 04380   +420 605 211 676   jurak@tjarchitekti.cz		<div></div> <div>TJ ARCHITEKTI</div> <div>RYBKOVÁ 28   OBJEKT 24   602 00 BRNO www.tjarchitekti.cz   info@tjarchitekti.cz</div>			
AUTOR		Architekti Brno s.r.o., Chudčická 1352/10, 635 00 Brno-Bystrc					
SPOLUPRÁCE		ING. ARCH. ANDREA KUČEROVÁ, ING. ARCH. ADAM MICHNA, ING. ARCH. ZUZANA ŠARMANOVÁ					
INVESTOR		Hospic sv. Alžběty o.p.s.		DATUM		05 / 2018	
MÍSTO		Kamenná 36, 639 00 Brno - Štýřice, parc. č. 759/1, 760, 761, 762, k.ú. Štýřice (610186)		FORMÁT		2 x A4	
AKCE		REKONSTRUKCE SEVERNÍHO KŘÍDLA KLÁŠTERA SV. ALŽBĚTY		Č. ZAK.		1617	
				PARÉ			
OBJEKT STUPEŇ		SO 05 - VENKOVNÍ ROZVODY PROVÁDĚCÍ DOKUMENTACE STAVBY (DPS)					
ČÁST		D.2.1 Venkovní rozvody ZTI		MĚŘÍTKO		ČÍSLO VÝKRESU	
VÝKRES		VÝKRES ŠACHTY		1:25		D.2.1.05	